ORNELLA MARCHESAN COLONNA

Canti

Copyright © Natura e Cultura Editrice

ORNELLA MARCHESAN COLONNA

Canti

per ogni stagione e ogni festività dell'anno

A cura di

MARTINA GRETA COLONNA

Copyright © Natura e Cultura Editrice

Dipinti di Anna Guolo Colonna

natura cultura EDITRICE

A tutti i bambini
e i ragazzi di ogni età
che con il loro canto
rendono il mondo
un posto migliore

Copyright © Natura e Cultura Editrice

1ª edizione: 2023

A cura di Martina Greta Colonna

Le illustrazioni nel libro sono una riproduzione dei dipinti ad acquerello di Anna Guolo Colonna Copyright © Gaetano Colonna: Il sole (ritaglio), pag. 10 e pag. 116; San Michele, pag. 14; Autunno (ritaglio), pag. 24; L'estate di San Martino, pag. 32 e in copertina; Angelo (ritaglio), pag. 40; Natale, pag. 50; Inverno, pag. 70; Venezia, pag. 86; Primavera, pag. 92; Pasqua, pag. 106.

Copyright © 2023 Martina Colonna
Tutti i diritti riservati in Italia e per l'opera in lingua italiana
Copyright © 2023 Natura e Cultura Editrice, Alassio (SV), Italy
www.naturaecultura.com
Nessuna parte di questa pubblicazione può essere riprodotta o trasmessa in qualsiasi forma o con qualsiasi mezzo senza l'autorizzazione scritta dell'editore.

EAN/ISBN 978-88-95673-75-2

Copyright © Natura e Cultura Editrice

Indice

Prefazione 9

COMPLEANNO
Quando tu eri lassù nella stella 12

SAN MICHELE
E caddero le stelle (Michael) 16
Angelo del Signore 18
Nulla posso temere (se tu sei con me) 20

AUTUNNO
Vien l'autunno lentamente 26
Autunno 28
Nel tempo dell'autunno 30

SAN MARTINO
Passando un cavaliere 34
San Martino 36

AVVENTO
Oh nubi orsù 42
Oh sorelle (la Terra vedere) 44
Passan di angeli una schiera 46
Come risplendono (I quattro angeli) 48

NATALE
Neve a Natale 52
Prostrati davanti a te – Coro 54
Prostrati davanti a te – Coro e Pianoforte 56
Le preghiere abbiamo udito 62
E l'alba è venuta 66
Canto dei folletti del Natale 68

INVERNO
Il pupazzo di neve 72
Ricciolini di ghiaccio 74
La regina della neve 76
Neve 78
Guarda, nevica! 80
Corre e salta sulla neve – Coro e Pianoforte 82

CARNEVALE
Indovinello di Carnevale (febbraio) 88
Arlecchino 90

PRIMAVERA
Primavera – Coro 94
Primavera – Pianoforte 96
Germogli e radichette 100
Il mio vestito è rosso (la coccinella) 104

PASQUA
È nato un bel pulcino 108
Salta salta leprottino – Coro 110
Salta salta leprottino – Pianoforte 112

ESTATE
Il bimbo e il sole 118

Postfazione 123

Prefazione

In questo libro sono raccolte alcune delle canzoni di Ornella Marchesan Colonna, musicista, insegnante per oltre quarant'anni di canto, recitazione e musica, nonché cofondatrice negli anni Ottanta della storica Scuola Steineriana di Oriago.

L'opera, curata con amore dalla figlia Martina Greta Colonna, musicista, scrittrice e docente, risponde al desiderio non solo di molti insegnanti, ma anche di genitori, ex allievi ed appassionati di poter conoscere e impiegare per il proprio operato le canzoni di Ornella Marchesan nella loro versione più originale.

Quello che viene proposto è un itinerario musicale di pezzi scelti che percorre le stagioni e le festività dell'anno scolastico da settembre fino all'estate. Inaugurato dalla famosa "Canzone del compleanno", prosegue pagina dopo pagina attraverso San Michele, l'autunno, San Martino, l'Avvento, il Natale, l'inverno, il Carnevale, la primavera e la Pasqua fino a concludersi con il canto "Il bimbo e il sole".

La raccolta, così strutturata, corrisponde alle aspettative didattiche delle scuole steineriane, dove il programma musicale va incontro a precise e profonde esigenze antropologiche e cicliche, legate ai ritmi annuali. Ma è indicato per l'attività di tutte le scuole, poiché i canti sono stati scritti per ogni bambino e bambina! Una caratteristica fondamentale e distintiva del repertorio di Ornella Marchesan, infatti, è di essere nato nel corso degli anni a contatto con i bambini e i ragazzi, di essere stato già sperimentato nella realtà didattica quotidiana, e adattato alle reali necessità dell'età evolutiva.

Le canzoni si presentano con il testo sillabato sotto le note, per agevolare quanto più possibile l'esecuzione. Di seguito al pentagramma, si è riportato il testo del canto in versi. Taluni canti sono corredati anche dallo spartito per l'accompagnamento pianistico.

Nel volume, i periodi dell'anno sono scanditi dai dipinti della pittrice Anna Guolo Colonna, i quali, insieme alle parole e alle note, danno vita all'atmosfera di bellezza, senso e sentimento che auspichiamo piccoli e grandi possano respirare in questo libro.

L'Editore

Copyright © Natura e Cultura Editrice

Compleanno

Copyright © Natura e Cultura Editrice

Quando tu eri lassù nella stella

Canzone del compleanno

O. Marchesan Colonna

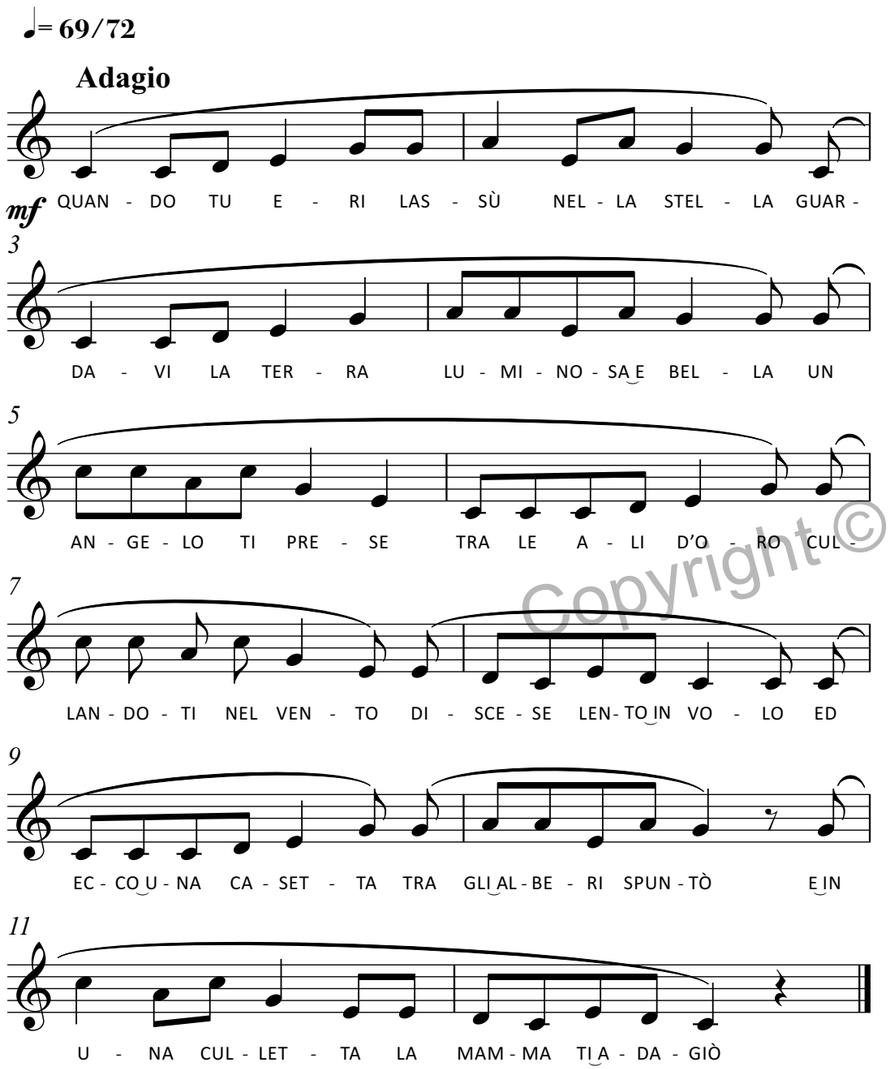

Quando tu eri lassù nella stella

Canzone del compleanno

Ornella Marchesan Colonna

Quando tu eri
lassù nella stella,
guardavi la Terra
luminosa e bella.

Un angelo ti prese
tra le ali d'oro,
cullandoti nel vento
discese lento in volo.

Ed ecco una casetta
tra gli alberi spuntò,
e in una culletta
la mamma ti adagiò.

Copyright © Natura e Cultura Editrice

San Michele

Copyright © Natura e Cultura Editrice

E caddero le stelle

Michael

O. Marchesan Colonna

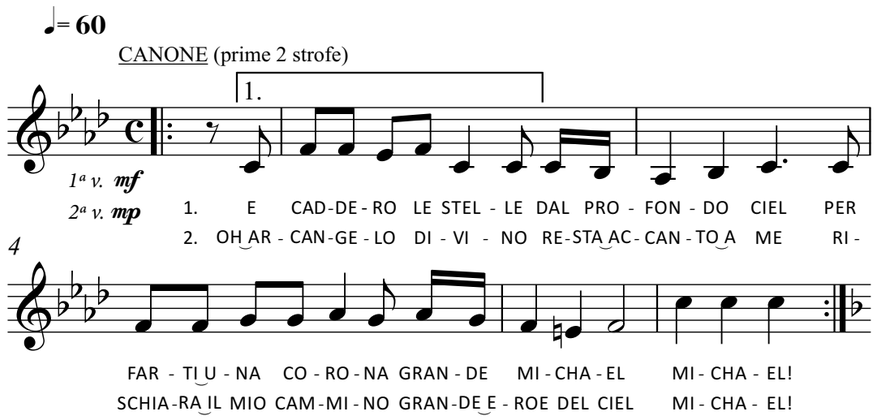

1) E CADDERO LE STELLE
DAL PROFONDO CIEL,
PER FARTI UNA CORONA,
GRANDE MICHAEL, MICHAEL!

2) OH ARCANGELO DIVINO
RESTA ACCANTO A ME.
RISCHIARA IL MIO CAMMINO,
GRANDE EROE DEL CIEL, MICHAEL!

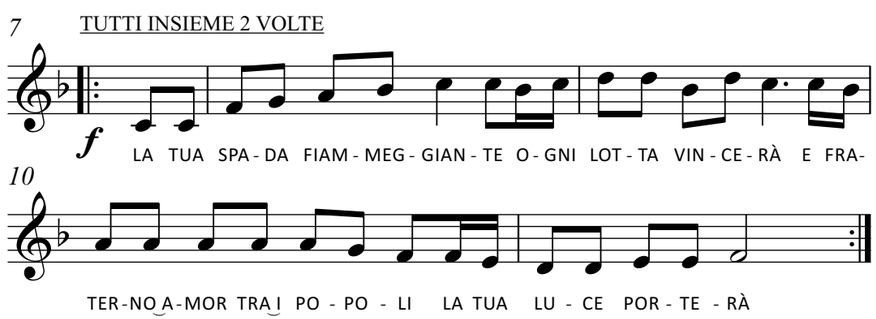

E caddero le stelle

Michael

Ornella Marchesan Colonna

(PRIME DUE STROFE A CANONE)

E caddero le stelle
dal profondo ciel,
per farti una corona,
grande Michael, Michael!

Oh Arcangelo divino
resta accanto a me.
Rischiara il mio cammino,
grande eroe del ciel, Michael!

(TUTTI INSIEME PER DUE VOLTE)

La tua spada fiammeggiante
ogni lotta vincerà,
e fraterno amor tra i popoli
la tua luce porterà!

Copyright © Natura e Cultura Editrice

Angelo del Signore

per l'Arcangelo Michele

O. Marchesan Colonna

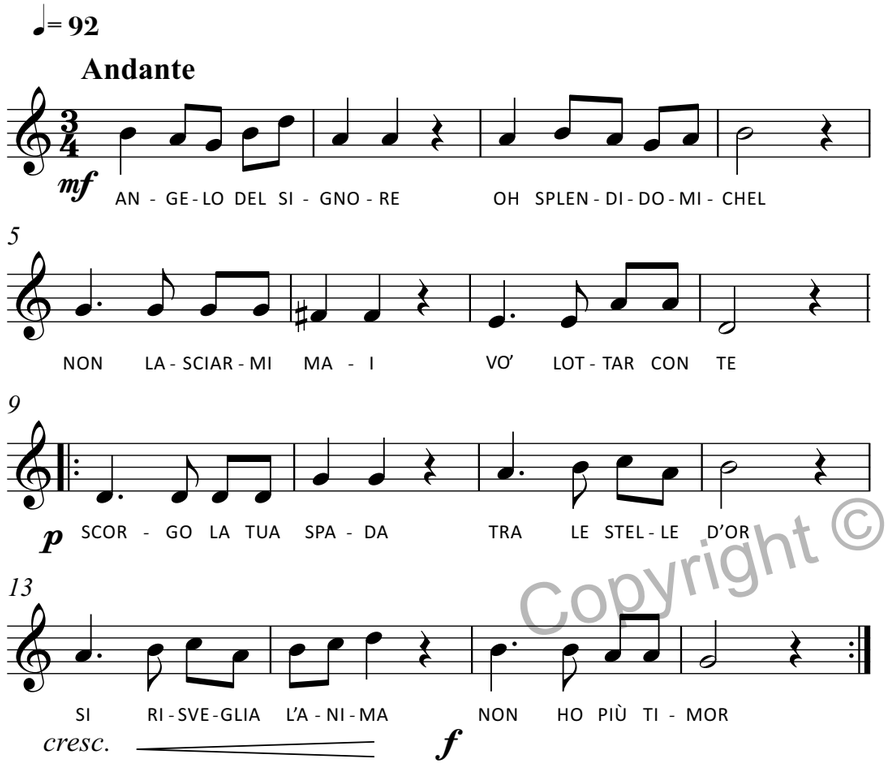

Angelo del Signore

per l'Arcangelo Michele

Ornella Marchesan Colonna

Angelo del Signore
oh splendido Michel,
non lasciarmi mai,
vo' lottar con te.

Scorgo la tua spada
tra le stelle d'or,
si risveglia l'anima,
non ho più timor!

Copyright © Natura e Cultura Editrice

Nulla posso temere

se tu sei con me

O. Marchesan Colonna

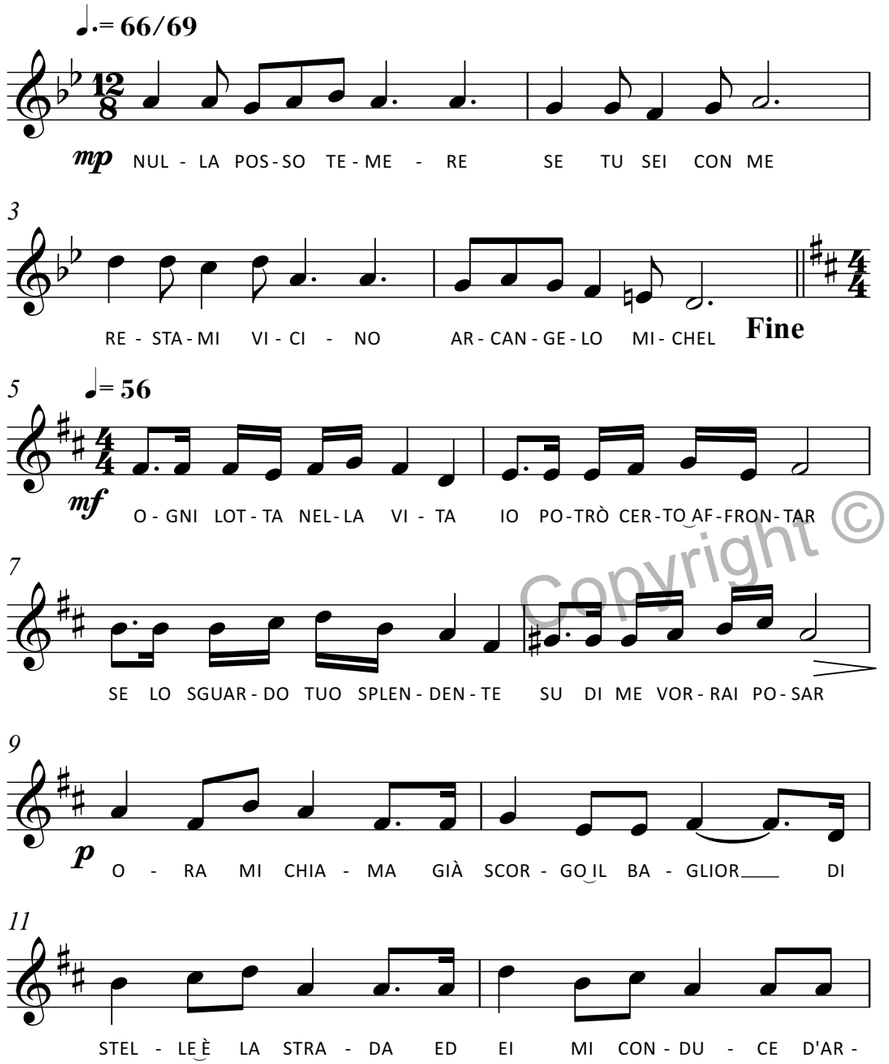

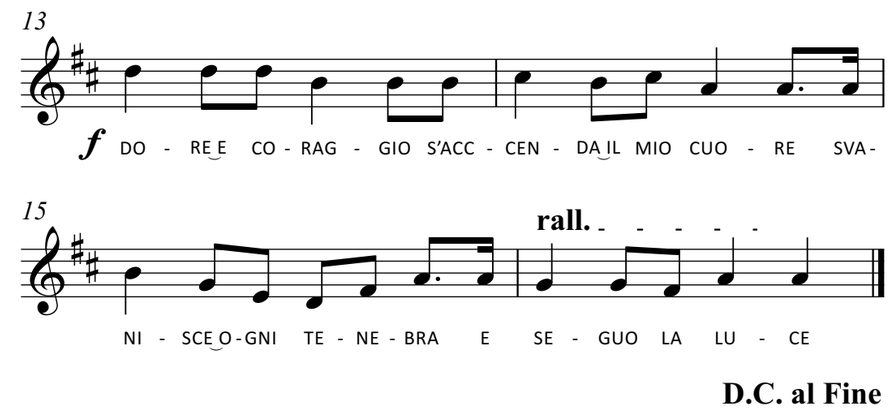

Copyright © Natura e Cultura Editrice

Nulla posso temere

se tu sei con me

Ornella Marchesan Colonna

Nulla posso temere
se tu sei con me,
restami vicino,
Arcangelo Michel.

Ogni lotta nella vita
io potrò certo affrontar,
se lo sguardo tuo splendente
su di me vorrai posar.

Ora mi chiama,
già scorgo il baglior,
di stelle è la strada
ed ei mi conduce,
d'ardore e coraggio
s'accenda il mio cuore,
svanisce ogni tenebra
e seguo la luce.

LE MIE NOTE

Copyright © Natura e Cultura Editrice

[...]

[...]

Copyright © Natura e Cultura Editrice